



# Ofisi ya Taifa ya Takwimu

Simu: +255 (0)22-2122722/3  
Nukushi: +255 (0)22-2130852  
Barua pepe: dg@nbs.go.tz  
Tovuti: www.nbs.go.tz

18 Barabara ya Kivukoni,  
S.L.P. 796,  
11992 - Dar es Salaam  
TANZANIA.



Unapojibu tafadhali taja:  
Kumb Na: NBS/S.40/21/494

## YALIYOJITOKEZA

Tarehe: 08 Novemba, 2014

## FAHIRISI ZA BEI ZA TAIFA KWA MWEZI OKTOBA, 2014

### Utangulizi

### Maana ya Fahirisi za Bei za Taifa

Fahirisi za Bei za Taifa ni kipimo kinachotumika kupima mabadiliko ya bei za bidhaa na huduma mbalimbali zinazotumiwa na sampuli wakilishi ya kaya binafsi nchini Tanzania. Bei za bidhaa na huduma zipatazo 224 hukusanywa kila mwezi kwa kila mkoa nchini.

### Mizania za bidhaa na huduma za jamii na kizio cha bei

Mizania ya Fahirisi za bei za Taifa zimetokana na matumizi ya kaya binafsi kutoka mikoa 21 ya Tanzania Bara. Mizania inajumuisha matumizi ya kaya zote binafsi kutoka mijini na vijijini yaliyotokana na Utafiti wa Mapato na Matumizi ya Kaya binafsi wa mwaka 2007. Kizio cha bei kinachotumika kutengeneza Fahirisi za Bei za Taifa ni cha mwezi Septemba 2010.

### Makundi ya bidhaa na huduma za jamii

Marejeo ya Fahirisi za Bei za Taifa yamefanyika kwa kufuata makundi yaliyokubalika Kimataifa yanayoitwa mchanganuo wa matumizi binafsi "Classification of Individual Consumption by Purpose (COICOP)". Fahirisi mpya za Bei inajumuisha makundi 12 ya mfumo wa COICOP pamoja na fahirisi za bei kwa makundi maalumu. Makundi hayo maalumu ni; 1) Vyakula na vinywaji baridi-vikijumuisha vyakula vinavyoliwa majumbani na mahotelini; 2) Nishati na Mafuta - kundi hili linajumuisha umeme na aina nyingine za nishati zinazotumika majumbani pamoja na petroli na dizeli; 3) Fahirisi za bidhaa na huduma zote za jamii isipokuwa vyakula na vinywaji baridi; 4) Fahirisi za huduma zote za jamii isipokuwa vyakula, vinywaji baridi, nishati na mafuta.

### Namna ya kukokotoa Fahirisi za Bei za Taifa

Maboresho yamefanyika kwenye ukokotoaji wa Fahirisi mpya za Bei za Taifa, ikiwa ni pamoja na kutumia wastani wa jiometria "geometric means" kwenye kukokotoa Fahirisi za Bei katika ngazi za mwanzo badala ya wastani wa kawaida "arithmetic mean", matumizi ya mfumo ulioboreshwa wa ukokotoaji pamoja na mfumo mzima wa kukusanya na kuchambua bei. Kanuni ya "modified Laspeyres index" inaendelea kutumika kukokotoa Fahirisi za Bei za Taifa katika ngazi ya makundi makubwa.

## MFUMUKO WA BEI KWA KIPIMO CHA MWAKA UMEPUNGUA

### HADI ASILIMIA 5.9

#### Jedwali Namba 1: Badiliko la Fahirisi za Bei za Taifa kwa Mwezi Oktoba, 2014 (Septemba, 2010 = 100)

| Na.                                  | KUNDI (MAIN GROUP)  | Mizania (Weight) | Okt-13        | Sept-14       | Okt-14        | Badiliko la mwezi mmoja | Badiliko la miezi 12 |
|--------------------------------------|---|------------------|---------------|---------------|---------------|-------------------------|----------------------|
| 1                                    | Vyakula na vinywaji baridi  | 47.8             | 152.36        | 163.82        | 163.17        | -0.4                    | 7.1                  |
| 2                                    | Vinywaji vyenye kilevi na bidhaa za tumbaku   | 3.3              | 140.80        | 147.28        | 148.42        | 0.8                     | 5.4                  |
| 3                                    | Mavazi ya nguo na viatu   | 6.7              | 130.38        | 133.18        | 133.91        | 0.5                     | 2.7                  |
| 4                                    | Nishati, Maji na Makazi   | 9.2              | 155.71        | 171.98        | 172.54        | 0.3                     | 10.8                 |
| 5                                    | Samani, vifaa vya nyumbani na ukarabati wa nyumba   | 6.7              | 127.94        | 129.83        | 129.91        | 0.1                     | 1.5                  |
| 6                                    | Gharama za Afya   | 0.9              | 108.48        | 113.52        | 113.47        | 0.0                     | 4.6                  |
| 7                                    | Usafirishaji  | 9.5              | 125.29        | 127.74        | 127.32        | -0.3                    | 1.6                  |
| 8                                    | Mawasiliano   | 2.1              | 96.59         | 97.25         | 97.22         | 0.0                     | 0.7                  |
| 9                                    | Utamaduni na Burudani   | 1.3              | 112.87        | 113.63        | 113.64        | 0.0                     | 0.7                  |
| 10                                   | Elimu   | 1.7              | 113.38        | 119.16        | 119.16        | 0.0                     | 5.1                  |
| 11                                   | Hoteli na Migahawa  | 6.4              | 134.35        | 139.38        | 139.22        | -0.1                    | 3.6                  |
| 12                                   | Bidhaa na huduma nyinginezo   | 4.5              | 122.67        | 129.71        | 129.47        | -0.2                    | 5.5                  |
| <b>JUMLA – FAHIRISI BIDHAHA ZOTE</b> |   | <b>100</b>       | <b>141.39</b> | <b>149.93</b> | <b>149.70</b> | <b>-0.2</b>             | <b>5.9</b>           |
| <b>Makundi Mengine Teule</b>         |   |                  |               |               |               |                         |                      |
| 1                                    | Vyakula—vikijumuisha vyakula vilivyoliwa nyumbani na mahotelini   | 51.0             | 151.56        | 162.72        | 162.12        | -0.4                    | 7.0                  |
| 2                                    | Nishati na Mafuta—kundi hili linajumuisha umeme na aina nyingine za nishati zinazotumika nyumbani pamoja na petroli na dizeli | 5.7              | 174.44        | 195.12        | 194.73        | -0.2                    | 11.6                 |
| 3                                    | Fahirisi za bidhaa na huduma zote za jamii isipokuwa vyakula  | 49.0             | 130.79        | 136.59        | 136.75        | 0.1                     | 4.6                  |
| 4                                    | Fahirisi na huduma zote za jamii isipokuwa vyakula, nishati na mafuta   | 43.3             | 124.77        | 128.51        | 128.74        | 0.2                     | 3.2                  |

Mfumuko wa Bei wa Taifa kwa kipimo cha mwaka unapima kiwango cha badiliko la kasi ya bei za bidhaa na huduma zote zinazotumiwa na kaya binafsi. Jedwali Namba moja hapo juu linaonesha kuwa, Mfumuko wa Bei wa Taifa kwa mwezi Oktoba, 2014 umepungua hadi asilimia 5.9 kutoka asilimia 6.6 ilivyokuwa mwezi Septemba, 2014. Hii inamaanisha kuwa, kasi ya upandaji wa bei za bidhaa na huduma kwa mwaka ulioishia mwezi Oktoba, 2014 imepungua ikilinganishwa na kasi iliyokuwepo kwa mwaka ulioishia mwezi Septemba, 2014. Fahirisi za Bei zimeongezeka hadi 149.70 kwa mwezi Oktoba, 2014 kutoka 141.39 mwezi Oktoba, 2013. Mfumuko wa Bei wa bidhaa za Vyakula na Vinywaji Baridi umepungua hadi asilimia 7.1 mwezi Oktoba 2014 kutoka asilimia 8.5 ilivyokuwa mwezi Septemba, 2014.

#### **Mfumuko wa Bei kwa Bidhaa za Vyakula na Bidhaa Zisizo za Vyakula**

Badiliko la Fahirisi za Bei za bidhaa za vyakula nyumbani na migahawani limepungua hadi asilimia 7.0 mwezi Oktoba, 2014 kutoka asilimia 8.3 mwezi Septemba, 2014. Kwa upande mwingine, badiliko la Fahirisi za Bei kwa bidhaa zisizo za vyakula limebaki kuwa asilimia 4.6 mwezi Oktoba, 2014 kama ilivyokuwa mwezi Septemba, 2014.

## Mfumuko wa Bei wa Bidhaa na Huduma Zote Isipokuwa Bidhaa za Vyakula na Nishati

Aina hii ya Fahirisi haijumuishi vyakula vilivyoliwa nyumbani na migahawani, vinywaji baridi, petroli, dizeli, gesi ya kupikia, mafuta ya taa, mkaa na umeme. Vyakula na nishati vina sifa ya kuwa na bei ambazo hubadilika mara kwa mara hivyo vikiondolewa kwenye Fahirisi ya bidhaa na huduma zote hubakia Fahirisi ambayo ina mwelekeo imara kwa Watunga Sera.

Mfumuko wa Bei ambao haujumuishi vyakula na nishati kwa mwezi Oktoba, 2014 umeongezeka kidogo hadi asilimia 3.2 kutoka asilimia 3.1 mwezi Septemba, 2014.

### Kielelezo Namba 1: Mwenendo wa Fahirisi za Bei za Taifa na Mfumuko wa Bei Kutoka Oktoba, 2013 Hadi Oktoba, 2014. (Septemba 2010 = 100)

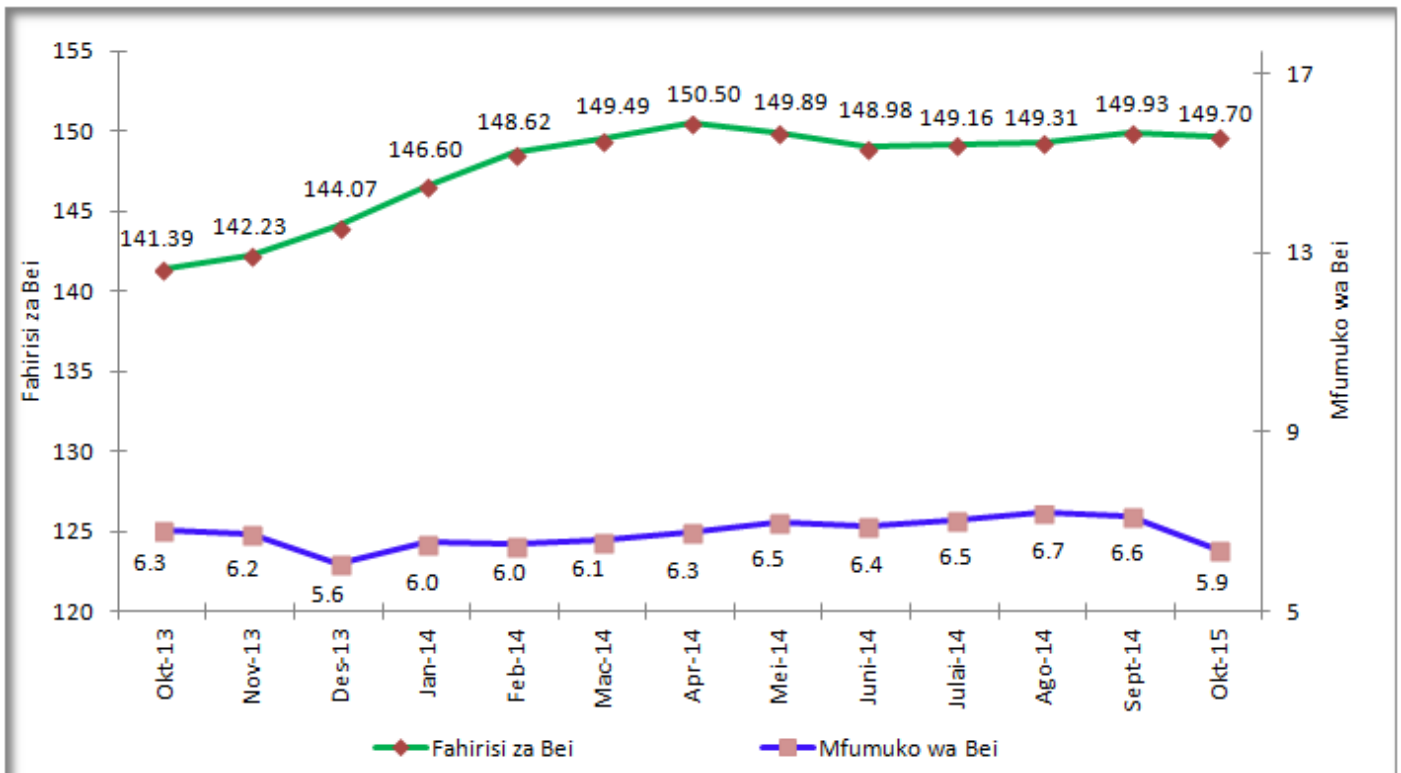

Kielelezo Namba moja hapo juu kinaonesha kuwa, katika kipindi cha kati ya mwezi Oktoba, 2013 hadi Oktoba, 2014; Fahirisi za Bei zimeonesha mwenendo wa kuongezeka kutoka mwezi Oktoba, 2013 hadi Aprili, 2014. Lakini, Fahirisi za Bei zimekuwa na mwenendo imara kutoka mwezi Mei, 2014 hadi mwezi Oktoba, 2014. Mfumuko wa Bei umekuwa na mwenendo imara kutoka mwezi Oktoba, 2013 hadi Oktoba, 2014 ambapo, kiwango cha chini cha Mfumuko wa Bei kilikuwa asilimia 5.6 mwezi Desemba, 2013 na kiwango cha juu kilikuwa asilimia 6.7 kwa mwezi Agosti, 2014.

### MFUMUKO WA BEI KWA KIPIMO CHA MWEZI UMEPUNGUA KWA ASILIMIA 0.2

Mfumuko wa Bei wa mwezi Oktoba, 2014 unaopimwa kwa kipimo cha mwezi umepungua kwa asilimia 0.2 ukilinganishwa na ongezeko la asilimia 0.4 mwezi Septemba, 2014. Fahirisi za Bei zimepungua hadi 149.70 mwezi Oktoba, 2014 kutoka 149.93 mwezi Septemba, 2014. Kupungua kwa fahirisi kumechangiwa hasa na kupungua kwa bei za bidhaa za vyakula. Baadhi ya bidhaa za vyakula zilizochangia kuongezeka kwa fahirisi ni pamoja na; vitafunwa vinavyotokana na unga wa ngano kwa asilimia 2.4, unga wa mahindi kwa asilimia 0.1, samaki kwa asilimia 1.7, ndizi za

kupika kwa asilimia 7.5, mbogamboga kwa asilimia 2.2, viazi mviringo kwa asilimia 1.5 na sukari kwa asilimia 1.6.

## Thamani ya Shilingi ya Tanzania Mwezi Oktoba, 2014 Ikilinganishwa na Mwezi Septemba, 2010

**Tafsiri:** Thamani ya Shilingi ya Tanzania inatafsiriwa kuwa ni badiliko la Uwezo wa Shilingi ya Tanzania katika kununua bidhaa na huduma zilezile za mlaji ambazo Shilingi ya Tanzania ingeweza kununua katika vipindi tofauti. Ikiwa wastani wa Fahirisi za Bei za Taifa unaongezeka, Uwezo wa Shilingi ya Tanzania katika kununua bidhaa na huduma hupungua.

Uwezo wa Shilingi 100 ya Tanzania katika kununua bidhaa na huduma umefikia Shilingi 66 na senti 80 mwezi Oktoba, 2014 kutoka mwezi Septemba, 2010.

### MIENENDO YA BEI

**Kielelezo Namba 2: Mienendo ya Bei kwa Makundi Mbalimbali ya Fahirisi za Bei Kutoka Oktoba, 2013 hadi Oktoba, 2014. (Septemba 2010 = 100)**

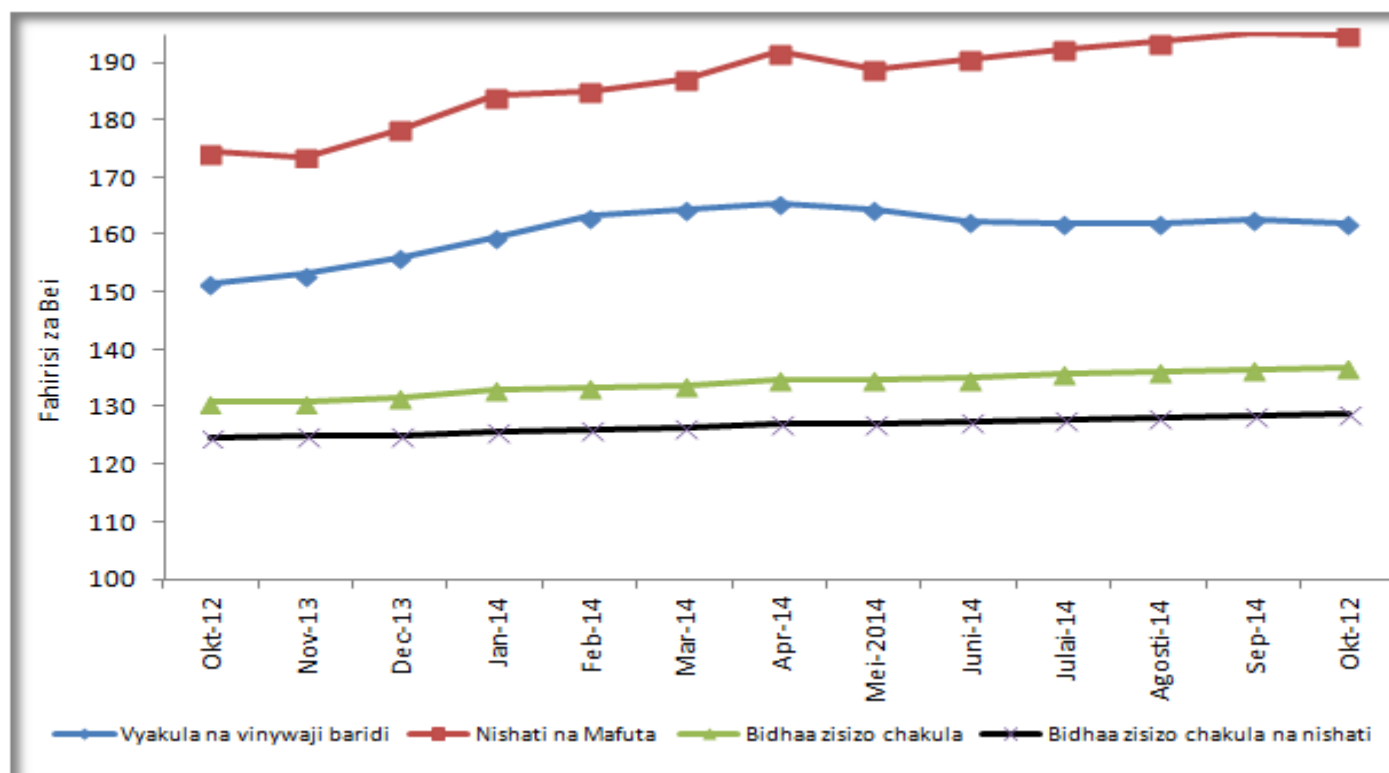

Kielelezo Namba mbili hapo juu kinaonesha mienendo ya bei kwa makundi mbalimbali ya Fahirisi za Bei kuanzia mwezi Oktoba, 2013 hadi mwezi Oktoba, 2014. Kwa wastani, Fahirisi za nishati na mafuta na Fahirisi za vyakula na vinywaji baridi zimekuwa na mwenendo wa juu kwa kipindi chote zikilinganishwa na fahirisi nyingine. Kundi la nishati na mafuta limeonyesha pia kuwa na mwenendo wa fahirisi usio imara ikilinganishwa na makundi mengine kwa kipindi husika. Fahirisi za bidhaa zisizo za chakula na fahirisi za bidhaa zisizo jumuisha chakula pamoja na nishati zimeonesha mwenendo wa bei ulio imara.

**Mawasiliano: Mkurugenzi Mkuu,  
Ofisi ya Taifa ya Takwimu**